

## Anleitung für Lehrende an der PH Vorarlberg

### Grundfunktionen

#### Inhalt

1 Allgemeines .....	2
2 Internetadresse der Pädagogischen Hochschule Vorarlberg .....	2
3 Ablauf der Erstellung eines Accounts .....	2
4 Anmeldung .....	5
5 Verwendung von PH-Online .....	6
5.1 Bearbeitung der Visitenkarte .....	7
5.2 Bearbeitung der Lehrveranstaltungen, Skripten .....	9
5.3 Ansicht Terminkalender und Stundenplan .....	12
5.4 Profilwahl.....	13

## 1 Allgemeines

PH-Online ist das Studienservice- und Verwaltungsprogramm der Pädagogischen Hochschulen. Damit werden alle für Lehre und Forschung relevanten Daten erfasst, verwaltet und präsentiert. Auf diese Weise stehen die Informationen in geschlossenen und öffentlichen Bereichen je nach Anwendung zur Verfügung.

**Studierende können folgende Tätigkeiten in PH-Online durchführen:**

- Anmeldungen und Abmeldung zu allen Lehrveranstaltungen
- Prüfungs- An/Abmeldung
- Prüfungsergebnisse - Einsicht und Ausdruck sämtlicher Prüfungsergebnisse
- Präsentation von Abschlussarbeiten
- Persönlicher Kalender mit allen inskribierten Lehrveranstaltungen und eingetragenen Prüfungsterminen einsehen und bearbeiten
- ...

**Lehrende können folgende Tätigkeiten in PH-Online durchführen:**

- LV (Lehrveranstaltung) beschreiben, Materialien hochladen
- Prüfungsdaten bearbeiten und einsehen
- Publikationen veröffentlichen
- Persönlicher Kalender mit allen eigenen Lehrveranstaltungen und eingetragenen Prüfungsterminen einsehen und bearbeiten
- ...

Für die Verwendung von PH-Online benötigt man einen Internetzugang und einen gängigen Webbrowser (MS Edge, Chrome, Firefox, Safari, ...).

## 2 Internetadresse der Pädagogischen Hochschule Vorarlberg

<https://www.ph-vorarlberg.ac.at/>

## 3 Ablauf der Erstellung eines Accounts

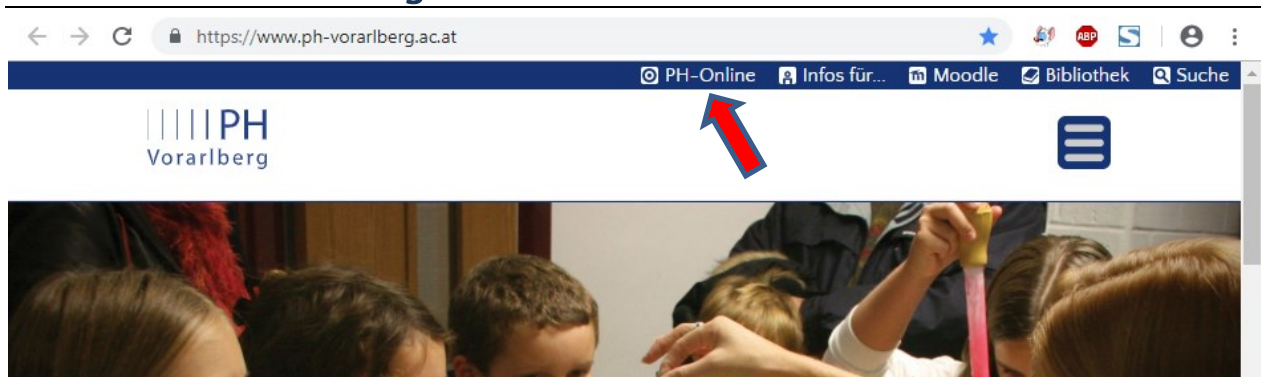

Auf den Link „PH-Online“ klicken

**Willkommen bei PH-Online Vorarlberg**

**Studieninteressierte und Bewerber\*innen der Aus-, Fort- und Weiterbildung:**

- Sie haben **schon einen Fortbildungaccount** an einer beliebigen Pädagogischen Hochschule in Österreich: Verwenden Sie in Ihrer dortigen Visitenkarte die Applikation „*Immatrikulation an weiteren PHs*“.
- Studierende von Partner-Bildungseinrichtungen des Verbundes LehrerInnenbildung WEST erhalten den PIN über die Studienabteilung der PH Vorarlberg.
- Sie haben **noch keinen Account** an einer österreichischen PH: **Hier an der PH Vorarlberg registrieren**
- Anschließend müssen Sie sich noch für die Fortbildung oder für ein Studium bewerben.

**Aktivierung Ihres PH-Online Accounts:**

Studierende der Ausbildung:

- Geben Sie hier Ihren PIN-Code ein

Studierende der Fortbildung:

- Geben Sie hier Ihren PIN-Code ein

Bedienstete:

- Geben Sie **hier** Ihren PIN-Code ein

**Sie haben Ihr PH-Online Kennwort vergessen?**

- Kennwort zurücksetzen

PH Vorarlberg

© 2022 CAMPUSonline. Alle Rechte vorbehalten. | Impressum | Homepage | Kontakt

Auf „Bedienstete: Geben Sie hier Ihren PIN-Code ein“ klicken

PH Vorarlberg

Account - PIN-Code einlösen / PH-Online  
Bedienstete

PIN-Code: \*\*\*\*\*

Geburtsdatum: 01061971 (Format: TTMMJJJJ)

Speichern Abbrechen

PIN-Code und Geburtsdatum eingeben; anschließend „Speichern“

**ACHTUNG!** Das Datum **OHNE Punkte**, aber mit **führender Null** und **vollständiger Jahreszahl** eingeben. ZB: „01061971“ für 1. Juni 1971. Bitte beachten Sie, dass der PIN-Code nur 7 Tage lang gültig ist. Anschließend muss er von der Verwaltung neu vergeben werden. Achten Sie bitte darauf, dass der PIN-Code kein Leerzeichen enthält (manchmal wird ein Leerzeichen mitkopiert, wenn der PIN-Code mit Strg-C und Strg-V aus dem Email übertragen wird).

**Benutzername** gerold.haider  
**Kennwort** \*\*\*\*\*  
**Kennwort-Bestätigung** \*\*\*\*\*

Bitte wählen Sie das Kennwort nach folgenden Kriterien:

- Erforderlich
  - min. 6, max. 40 Zeichen
  - mindestens ein Buchstabe und eine Ziffer
  - darf nicht Ihren Vornamen, Familiennamen oder Benutzernamen enthalten
- Empfehlungen
  - Verwendung von Sonderzeichen !#\$%&()\*+,-./:;<=>?@[ ]^\_{ }~
  - Auch Teile von Vor- oder Familiennamen sollten nicht verwendet werden.
  - Generell sollten Sie kein Teile von Wörtern verwenden (mehr als drei Buchstaben), die in (deutschen oder englischen) Wörterbüchern zu finden sind.
  - sollte sich von bereits gewählten Kennwörtern durch min. 3 Zeichen unterscheiden

**Speichern** **Abbrechen**

**Kennwort nach Wahl eingeben und dasselbe durch eine zweite Eingabe bestätigen; dann auf „Speichern“ klicken**

**ACHTUNG!** Das Kennwort muss mindestens 6 Zeichen lang sein und mindestens einen Buchstaben und eine Ziffer enthalten. Der eigene Name darf nicht verwendet werden. Gute Beispiele (Bitte diese NICHT verwenden!!!):

*sK2.3Txx Kj4ä.&6, Pg4mÜW4 §§4Eew“9 3x3=N9n ☺*

Schlechte Beispiele (Bitte schon gar nicht verwenden!!!)

*Peter123 Schule892 PHOnline VWGolf12 G270172 ☹*

Der Username wird automatisch generiert ... meist: vorname.nachname. Wenn Sie schon einen Benutzernamen als Studierende(r) (der Fortbildung o. ä.) besitzen, bleibt dieser gleich. Bitte den Benutzernamen jedenfalls an dieser Stelle aufschreiben und merken!

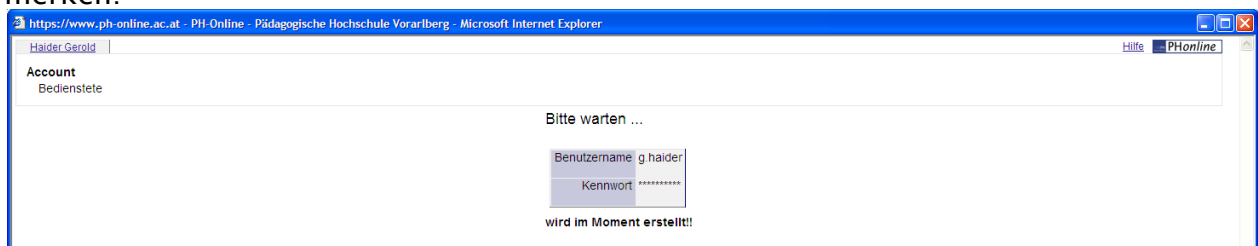

**Kurz warten . . .**

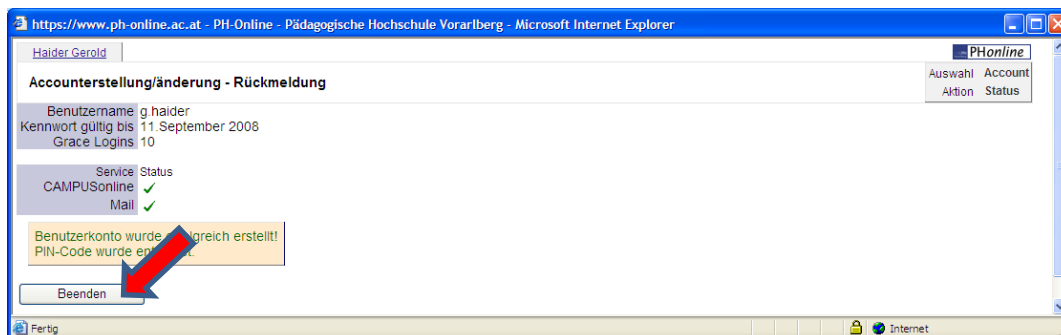

**Auf „Beenden“ klicken;** bei vergessenem Passwort einen neuen PIN-Code in der Verwaltung anfordern.

## 4 Anmeldung

PH Vorarlberg DE

Anmelden

### Willkommen bei PH-Online Vorarlberg

**Studieninteressierte und Bewerber\*innen der Aus-, Fort- und Weiterbildung:**

- Sie haben **schon einen Fortbildungsaccount** an einer beliebigen Pädagogischen Hochschule in Österreich: Verwenden Sie in Ihrer dortigen Visitenkarte die Applikation „*Immatrikulation an weiteren PHs*“.
- Studierende von Partner-Bildungseinrichtungen des Verbundes LehrerInnenbildung WEST erhalten den PIN über die Studienabteilung der PH Vorarlberg.
- Sie haben **noch keinen Account** an einer österreichischen PH: **Hier an der PH Vorarlberg registrieren**
- Anschließend müssen Sie sich noch für die Fortbildung oder für ein Studium bewerben.

**Aktivierung Ihres PH-Online Accounts:**

Studierende der Ausbildung:

- Geben Sie hier Ihren PIN-Code ein

Studierende der Fortbildung:

- Geben Sie hier Ihren PIN-Code ein

Bedienstete:

- Geben Sie hier Ihren PIN-Code ein

**Sie haben Ihr PH-Online Kennwort vergessen?**

- [Kennwort zurücksetzen](#)

Anmelden

max.mustermann

.....

Anmelden

Weiter ohne Anmeldung

PH Vorarlberg

**Benutzername und Passwort eingeben und auf „Anmelden“ klicken**

Falls Sie mehrere Profile besitzen, können Sie nun zwischen diesen hin- und her wechseln, ohne sich dabei jedes Mal neu anmelden zu müssen. Klicken Sie dazu einfach auf Ihren Namen und wählen dann in der Liste das gewünschte Profil aus.

Gerold Hauser ▲ DE EN

ACCOUNT

Visitenkarte

Persönliche Einstellungen

PROFIL WÄHLEN

Bedienstete

Studierende der Fortbildung

Abmelden

## 5 Verwendung von PH-Online

- Org.baum Darstellung**: Points to the organizational tree on the left side of the page.
- Organisationsbaum**: Points to the same organizational tree.
- Suchfunktionen**: Points to the search bar at the top of the page.
- Zur Visitenkarte**: Points to the user profile card for Gerold Haider.
- Systeminfo**: Points to the 'PHonline' logo in the top right corner.
- Visitenkarte**: Points to the user profile card.
- Angemeldet als**: Points to the user's name 'Gerold Haider' in the top right.
- Link zur PH Seite**: Points to the URL 'www.ph-vorarlberg.ac.at' in the top right.
- Programm Funktionen, Dienste, ...**: Points to the bottom navigation menu.

The user profile card for Gerold Haider includes the following information:

- Name: Haider, Gerold, Mag. Prof.
- Email: g.haider@ufanet.at
- Homepage: <keine Angabe>
- Telefon PHV: <keine Angabe>
- Sprechstunde: <keine Angabe>
- Postadresse: 804660 Pädagogische Hochschule Vorarlberg, 6800 Feldkirch, Liechtensteinerstraße 33 - 37 (Pädagogische Hochschule Vorarlberg)

The bottom navigation menu is divided into four sections:

- Forschung & Lehre**: Sachgebiete, Meine Prüfungstermine, Externe Funktionen, Auszeichnungen, Lehrveranstaltungen, Prüfungsverwaltung, LV Erhebung, Veröffentlichungen.
- Studium**: Internationale Beziehung.
- Ressourcen**: Terminkalender, Funktionen, Fragebögen, Diskussionforen, Themen zu Veranstaltungen, persönliche Einstellungen, Accountstatus, Lesenzeichen, Webmail.
- Dienste**: Bibliothek, Suche freie Räume, Kennwort ändern, Externe Internetprovider, Interne Weiterbildung, Externe Organisationen.

Die wichtigsten Bereiche von PH-Online

## 5.1 Bearbeitung der Visitenkarte

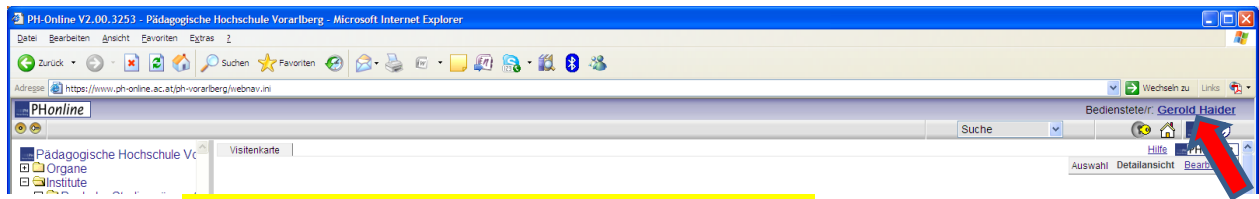

Nach Login: **Rechts oben auf den eigenen Namen klicken**

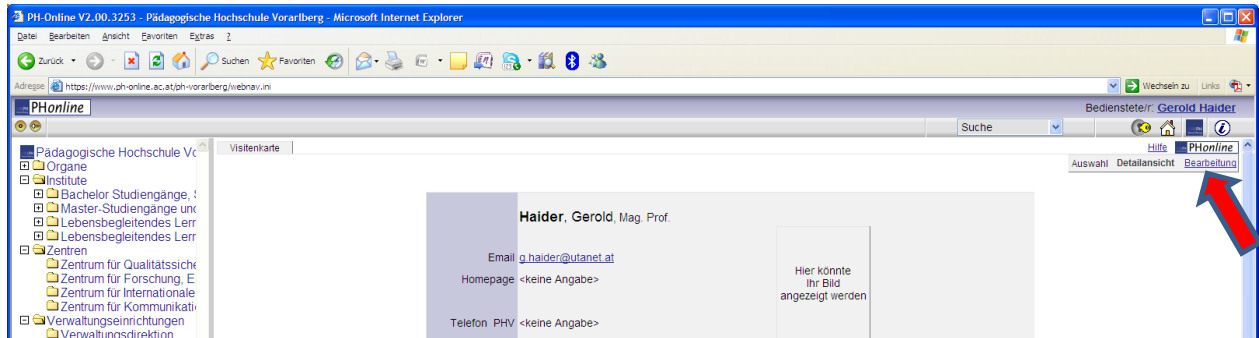

**Rechts oben auf „Bearbeitung“ klicken**

Homepage	<input type="text" value="www.meineSeite.com"/>
Telefon	<input type="text" value="0043 (0)5522 / 31199-001"/>
Telefon extern	<input type="text"/>
Mobil	<input type="text" value="0043 (0)650 / 1234 123"/> <a href="#">Ausblendeoptionen</a>
Fax	<input type="text" value="0043 (0)5522 / 31199-550"/>
Postadressen	<input type="radio"/> [1] 6800 Feldkirch, Liechtensteinerstraße 33 - 37/I <input checked="" type="radio"/> [804660] 6800 Feldkirch, Liechtensteinerstraße 33 - 37
Dienstorte	[1] 6800 Feldkirch, Liechtensteinerstraße 33 - 37/II <input type="button" value="Bearbeiten"/> [804660] 6800 Feldkirch, Liechtensteinerstraße 33 - 37/II <input type="button" value="Bearbeiten"/>
Sprechstunde	<input type="text" value="Auf Anfrage"/>
Zusatzinfo	<input type="text" value="- Mathematik&lt;br/&gt;- Physik&lt;br/&gt;- Sachunterricht&lt;br/&gt;- Primarstufe"/> Raum: 220 634 Zeichen frei
Bevorzugte Organisation	Institut für Primarbildung & Lernentwicklung <input type="button" value="Bearbeiten"/>
Visitenkartenbild	<input type="button" value="Bearbeiten"/>
Visitenkarte/Arbeitsplatz Hintergrundbild	<input type="button" value="Bearbeiten"/>
Suchmaschinen	<input type="checkbox"/> dürfen meine Visitenkarte NICHT indizieren
<input type="button" value="Speichern"/> <input type="button" value="Abbrechen"/>	

Die Visitenkarte möglichst vollständig ausfüllen:

**Homepage:** Falls vorhanden, die eigene persönliche PHV Page angeben ([www.ph-vorarlberg.ac.at](http://www.ph-vorarlberg.ac.at)+index)

**Telefon, Telefon extern, Mobil, Fax, sowie Sprechstunde und Zusatzinfo:**

**Genauere Anleitung siehe Rektoratsmail mit dem Betreff: „PH Online Visitenkarten – Bitte um Ergänzung“ (das Rektoratsmail wird als Anhang zum Willkommensmail mitgeschickt).**

**Bevorzugte Organisation:** Rechts auf den Pfeil klicken und gewünschte Org. auswählen

**Visitenkartenbild:** „Bearbeiten“ anklicken und dann der Beschreibung auf Seite 7 folgen

**Visitenkarte/Arbeitsplatz Hintergrund:** Nach Wunsch

**Suchmaschinen:** Diese Option anhaken, wenn Google die Visitenkarte nicht listen darf

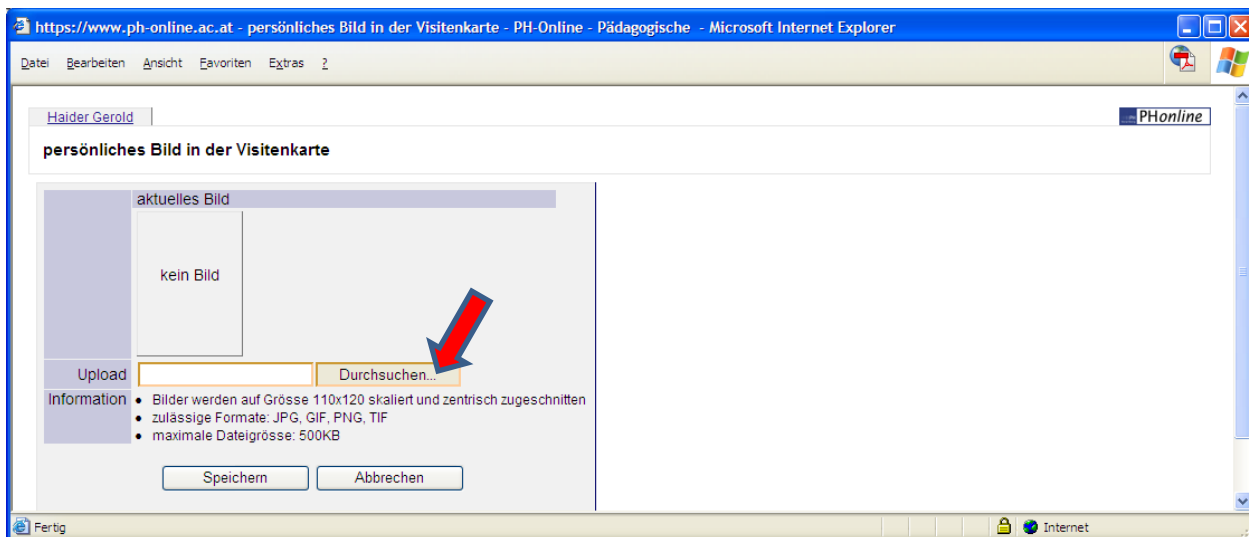

„Durchsuchen“ anklicken.

Foto auswählen und „Öffnen“ anklicken

„Speichern“ anklicken

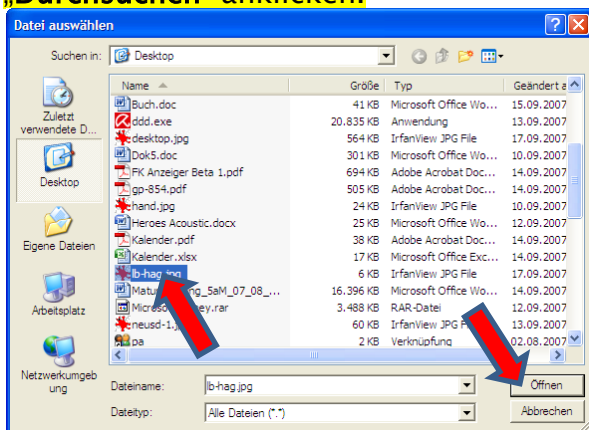

„Speichern“ anklicken

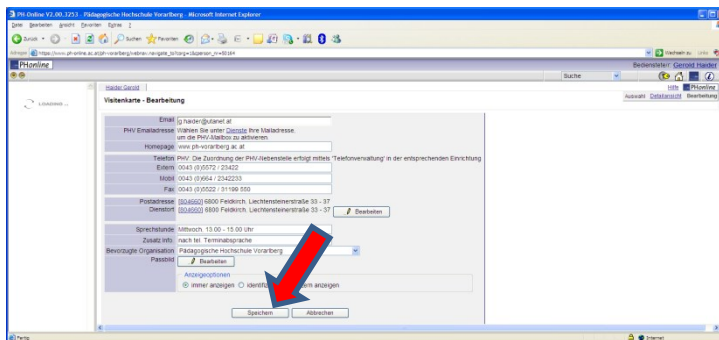

erneut „Speichern“ anklicken

FERTIG!

## 5.2 Bearbeitung der Lehrveranstaltungen, Skripten, ...

**Haider, Gerold, Mag. Prof.**

Email: [g.haider@utanel.at](mailto:g.haider@utanel.at)  
Homepage: <http://www.ph-vorarlberg.ac.at>

Telefon PHV <keine Angabe>  
extern 0043 (0)5572 / 23422  
mobil 0043 (0)664 / 2342233  
Fax: 0043 (0)5522 / 31199 550

Sprechstunde: Mittwoch, 13.00 - 15.00 Uhr  
Zusatzinfo: nach tel. Terminabsprache

Postadresse: [804660 Pädagogische Hochschule Vorarlberg](#)  
6800 Feldkirch, Liechtensteinstraße 33 - 37 (Pädagogische Hochschule Vorarlberg)

Dienstort: [\[804660\] 6800 Feldkirch, Liechtensteinstraße 33 - 37](#)

**Forschung & Lehre**

- Sachgebiete
- Meine Prüfungstermine
- Externe Funktionen
- Auszeichnungen
- Lehrveranstaltungen**
- LV-Verwaltung
- Veröffentlichungen

**Studium**

- Internationale Beziehung

**Ressourcen**

- Terminkalender
- Funktionen
- Fragebögen
- Diskussionsforen
- Themen zu Veranstaltungen
- persönliche Einstellungen
- Accountstatus
- Leesezeichen
- Webmail

**Dienste**

- Bibliothek
- Suche freie Räume
- Kenntwort ändern
- Externe Internetprovider
- Interne Weiterbildung
- Externe Organisationen

Auf „Lehrveranstaltungen“ klicken

**Lehrveranstaltungen**  
Studienjahr 2007/08  
LV-Typ: Erstausbildung

alle LV des Studienjahres, gruppiert nach W/S, sortiert nach LV-Nr - Anzahl: 10

LV-Nr	Zeit	LV-Titel	Dauer (sst)	Art	Teil/Prüf/Eval/Info	P/W/Dr	Vortragende/r (Mitwirkende/r)
<b>Wintersemester</b>							
811BU240x1	W	Einheitensysteme, Arbeitsweisen	1	VO	● ● ● ● ●	2/0/0	Haider, G
811BU240x3	W	Grundlagen der Akustik, Optik	1	SE	● ● ● ● ●	2/0/0	Haider, G
811ES200B2	W	Einführung in das Zweifach-Bildungssinn, thematische Schwerpunkt (z.B. Fachstruktur etc.)	3	PS	● ● ● ● ●	3/0/0	Feuerstein, G, Feuerstein-Zerlauth, V, Haider, G, Rinderer, E, Scheffneger, W, Steidl, P, Vih, G
811MA201x1	W	Elementarmetrie I - Fachwissenschaftliche Grundlagen	1	VO	● ● ● ● ●	1/0/0	Haider, G
811MA201x2	W	Elementarmetrie I - Fachwissenschaftliche Grundlagen	1	UE	● ● ● ● ●	1/0/0	Haider, G
813PH200x1	W	Bewegungen im Verkehr	1	VO	● ● ● ● ●	1/0/0	Haider, G
813PH200x2	W	Bewegungen im Verkehr	1	UE	● ● ● ● ●	1/0/0	Haider, G
813PH200x3	W	Flugphysik oder Sport & und Physik	1	SE	● ● ● ● ●	1/0/0	Haider, G
815PH220x1	W	FPHV-NA	2	VO	● ● ● ● ●		Haider, G
815PH220x2	W	FPHÜ-PR	2	UE	● ● ● ● ●		Haider, G

Beliebige Lehrveranstaltung auswählen (auf den LV-Titel klicken)

**Lehrveranstaltung - Detailsicht**  
LV-Typ: Erstausbildung

**Allgemeine Angaben**

Titel	Einheitensysteme, Arbeitsweisen
Nummer	811BU240x1
Art	Vorlesung
Semesterstunden	1
Angeboten im Semester	Wintersemester 2007/08
Vortragende/r (Mitwirkende/r)	Haider, Gerold
Organisation	Institut für Bachelor Studiengänge, Schulpraktische Studien und Praxisschulen
Kontakt	

Top right actions: [Beschreibung/Vortragende weakkopieren](#), [Auswahl](#), [Detailsicht](#), [Bearbeiten](#), [weitere Info](#), [Teilnehmer](#), [gleiche](#), [Bewertung](#)

811BU240x1 07W 1sst VO Einheitensysteme, Arbeitsweisen		<a href="#">Hilfe</a> <a href="#">PHonline</a>
<b>LV - Bearbeitung</b> LV-Typ: Erstausbildung gewählt: Deutsch		Sprache <a href="#">Deutsch</a> <a href="#">Englisch</a> Auswahl <a href="#">Detaillansicht</a> <a href="#">Bearbeitung</a>
<b>Allgemeine Angaben</b>		
Titel Einheitensysteme, Arbeitsweisen		
Nummer 811BU240x1		
Art Vorlesung		
Semesterstunden 1		
Angeboten im Semester Wintersemester 2007/08		
<b>Angaben zur Abhaltung</b>		
Inhalt <a href="http://www.ph-vorarlberg.ac.at">www.ph-vorarlberg.ac.at</a>		
Inhaltliche Voraussetzungen (erwartete Kenntnisse)		1000 Zeichen frei
Ziel (erwartete Lernergebnisse und erworbene Kompetenzen)		<a href="http://www.ph-vorarlberg.ac.at">www.ph-vorarlberg.ac.at</a>
Unterrichts-/Lehrsprachen		<input checked="" type="radio"/> Deutsch
Lehr- und Lernmethode (Vermittlung der Kompetenzen)		<input type="radio"/> Frontalvorlesung <input type="radio"/> Interaktion Lehrende und Lernende <input type="radio"/> mit medialer Unterstützung <input checked="" type="radio"/> keine Angabe
Teilnahmekriterien & Anmeldung		1000 Zeichen frei
<b>Angaben zur Prüfung</b>		
Beurteilungsschema (Bewertungsmethode, Prüfungsmodus)		<a href="#">schriftlich</a>
Prüfungstermine & Anmeldung		1000 Zeichen frei
Anzahl der Prüfungstermine im Semester		1000 Zeichen frei
<b>Zusatzinformationen</b>		
Empfohlene Fachliteratur		2000 Zeichen frei
Online Unterlagen		LV-Unterlagen e-learning Kurs Prüfungsbeispiele Übungsbeispiele Linksammlung/Literaturliste interaktive Beispiele/Experimente
Weitere Informationen		Zusatzinformationen Aktuelle Informationen Virtuelle Sprechstunden/Kontakt Exkursionen ergänzende Veranstaltung
Anmerkung		1000 Zeichen frei
		<input type="button" value="Speichern"/> <input type="button" value="Abbrechen"/>

Auf das Bleistift Symbol klicken

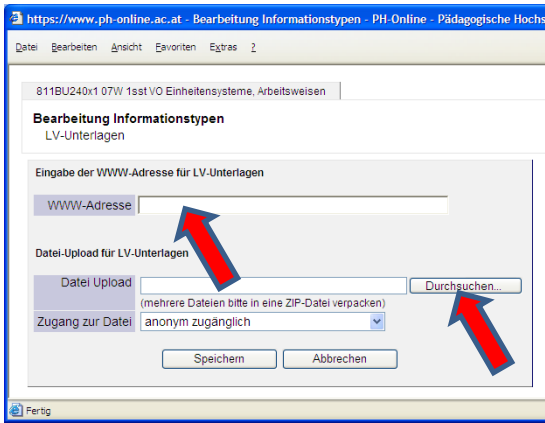

www-Adresse angeben ODER  
„Durchsuchen“ anklicken

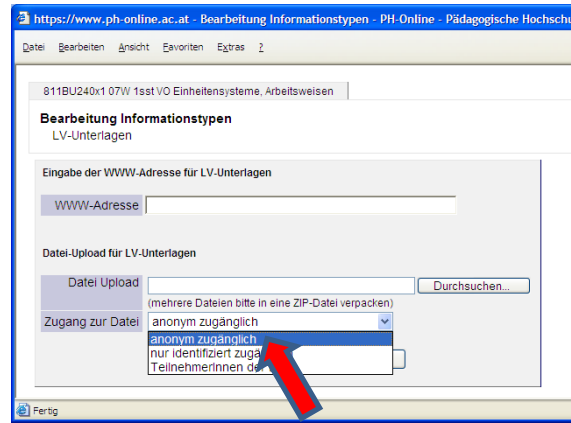

Auswahl anonym/intern/Teilnehmer \*

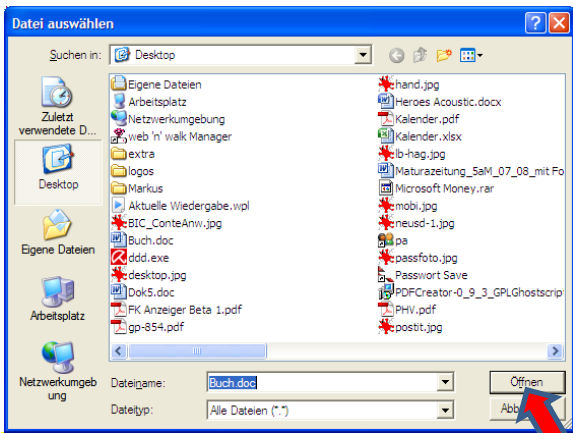

Datei auswählen \*

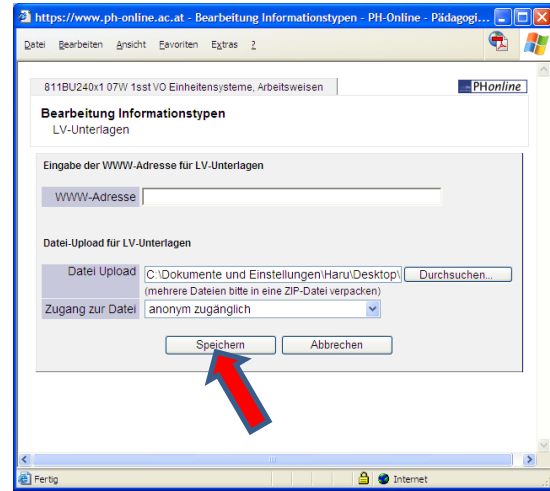

„Speichern“ anklicken \*

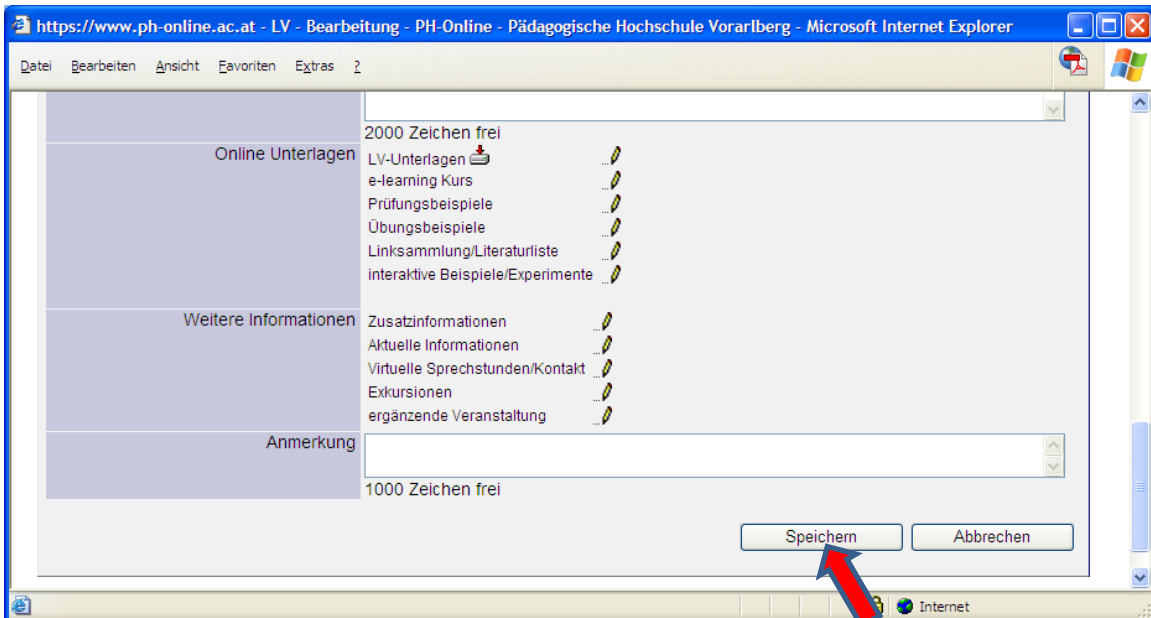

„Speichern“ anklicken \*

\* ... Achtung! Urheberrechtlich geschützte Materialien nur für LV Teilnehmer!!!

## 5.3 Ansicht Terminkalender und Stundenplan

„Terminkalender“ anklicken

Auswahl der Ansicht (Tag, Woche, Monat)

## 5.4 Profilwahl

Es gibt drei unterschiedliche Profile:

- Bedienstete
- Studierende
- Studierende der Fortbildung

Mit jedem Profil haben Sie Zugriff auf unterschiedliche Programmfunktionen. Als Studierende(r) der Fortbildung können sie keine Lehrveranstaltungen anlegen, umgekehrt können Sie als Bedienstete(r) natürlich keine Lehrveranstaltungen belegen. Daher ist es notwendig das Profil ggf. zu wechseln.

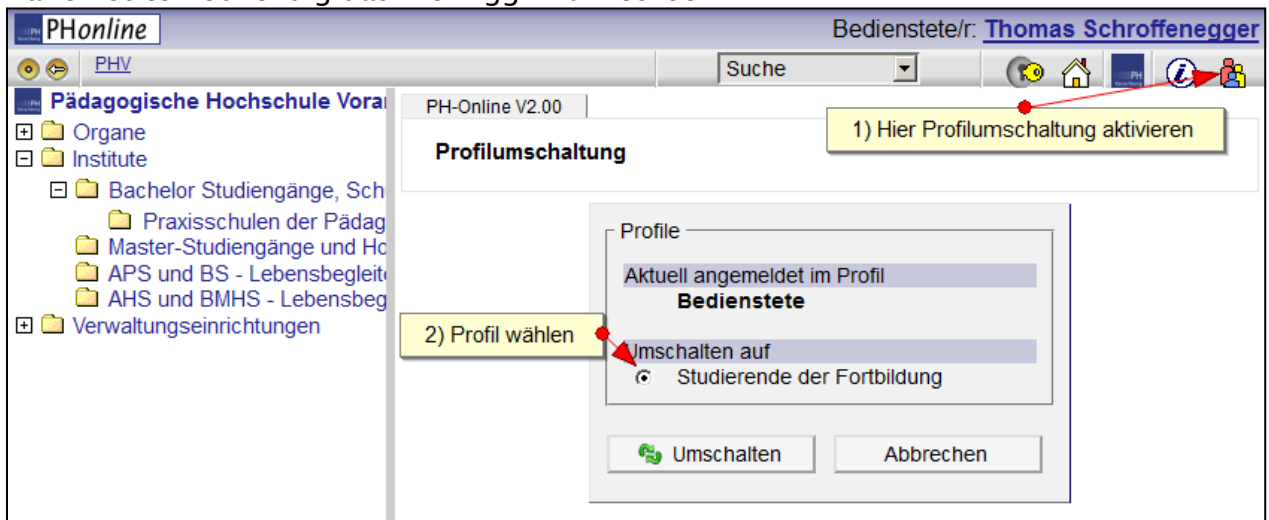

Sie können übrigens festlegen, mit welchem Profil PH-Online standardmäßig starten soll. Klicken Sie dazu oben rechts auf Ihren Namen (so gelangen Sie in die Ansicht Ihrer Visitenkarte) und klicken dann auf den Link „Persönliche Einstellungen“

Viel Erfolg ... bei Problemen einfach Gerold Hauser oder Thomas Schroffenegger kontaktieren! Fehler in der Anleitung melden Sie bitte Gerold Hauser.